

# SONOACER5

DIAGNÓSTICO PRÁTICO E EFICIENTE



**SAMSUNG**

# Diagnóstico Prático e Eficiente

O SonoAce R5 oferece aos seus usuários as mais recentes tecnologias em diagnóstico por imagem de forma prática e eficiente.

Seu design ergonômico e sua praticidade operacional, assim como as modernas funções QuickScan™, FSI™ e THI proporcionam diagnósticos mais precisos, com conforto e rapidez.



Painel de controle com  
regulagem de altura



Puxador frontal e traseiro





## Mais conforto em seu trabalho

O SonoAce R5 é um equipamento compacto e moderno, projetado com excelente ergonomia e design. Seu painel de controle com regulagem de altura, puxadores frontal e traseiro e também a sua leveza, simplificam a utilização e mobilidade do equipamento. A praticidade operacional e os menus personalizáveis proporcionam uma maior qualidade para o seu trabalho.

- Painel de controle com regulagem de altura
- Puxador frontal e traseiro
- Teclado retroiluminado

## Recursos mais práticos para a ultrassonografia diagnóstica

O SonoAce R5 é um equipamento compacto e versátil que oferece excelente performance aos seus exames. Os diversos pacotes de medidas e o ótimo desempenho em imagens 2D proporcionam maior praticidade e rapidez. O Full Spectrum Imaging é um dos recursos que oferecem imagens mais nítidas, ajudando você a obter melhores diagnósticos.

- QuickScan™
- Pacotes de Medidas
- Imagem Harmônica
- Imagem Harmônica Tecidual
- FSI (Full Spectrum Imaging™)
- Imagem Harmônica de Pulso Invertido

## Transdutores para todas as especialidades

O SonoAce R5 possui uma enorme gama de transdutores indicados para as mais diversas especialidades da ultrassonografia: Linear, Convexo, Micro Convexo e Endocavitário.

\* Alguns itens podem ser opcionais.

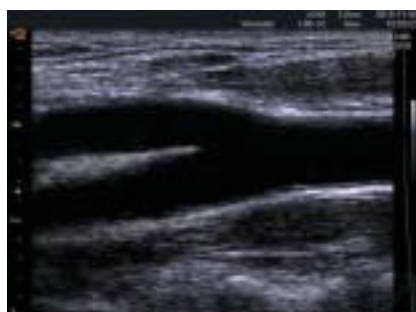

Artéria Carótida em 2D



Colelitíase em 2D

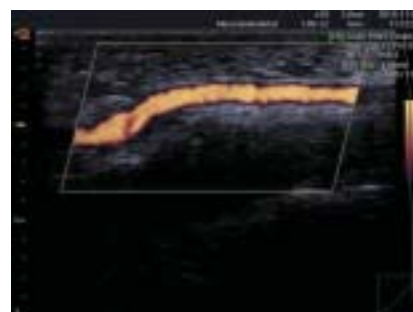

Imagem de mão com *Power Doppler*

